

Agenzia del Territorio
CATASTO FABBRICATI
Ufficio Provinciale di
Cosenza

ELABORATO PLANIMETRICO	
Compilato da:	Cocca Angelantonio
Iscritto all'albo:	Geometri
Prov. Lucera	N. 1151

Comune di Lattarico		Protocollo n. CS0372432 del 04/11/2011	
Sezione:	Foglio: 14	Particella: 457	Tipo Mappale n. del
Dimostrazione grafica dei subalterni			Scala 1 : 2000

ELABORATO PLANIMETRICO

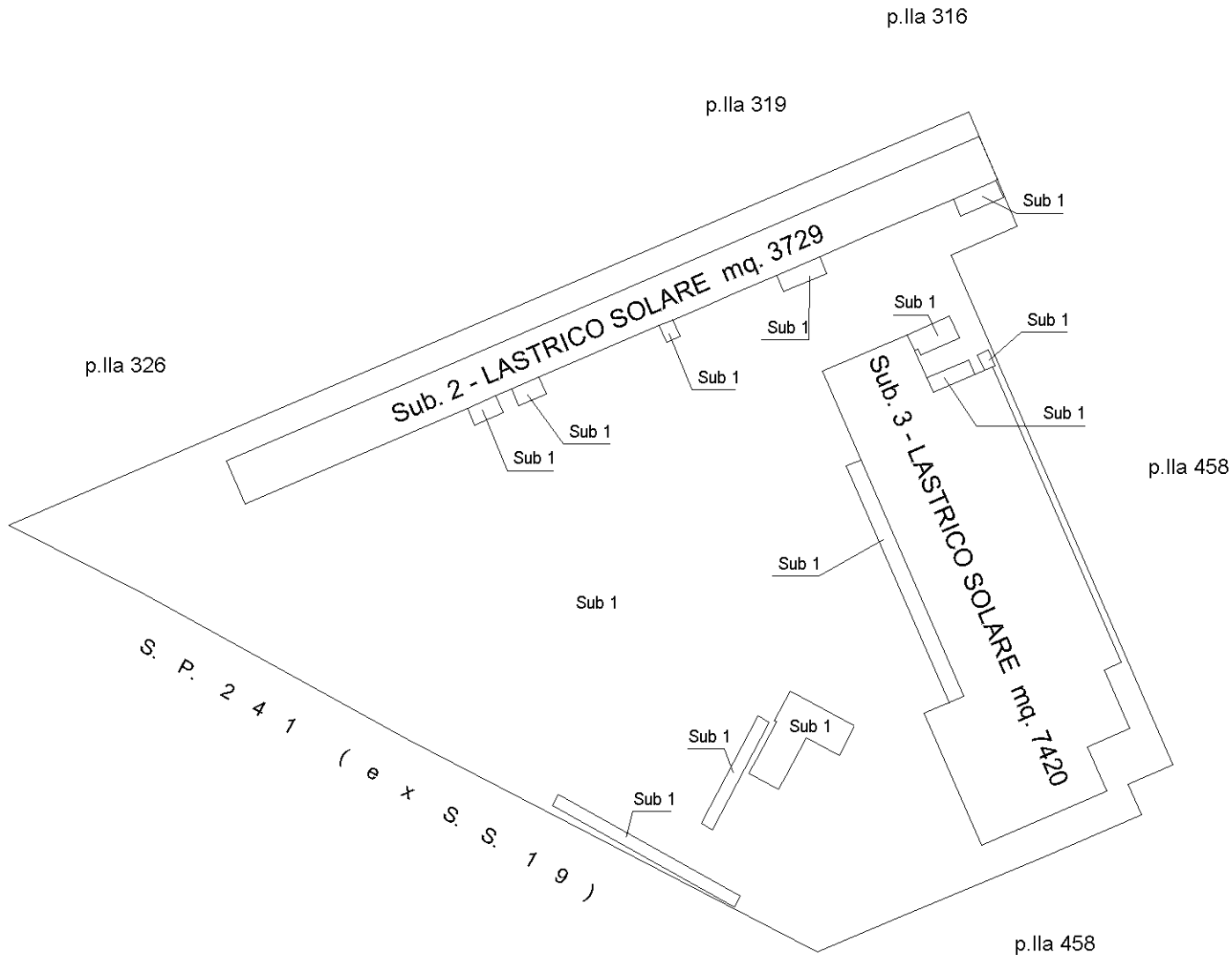

Ultima planimetria in atti

**Agenzia del Territorio
CATASTO FABBRICATI
Ufficio Provinciale di
Cosenza**

Dichiarazione protocollo n. _____ del _____ Planimetria di u.i.u. in Comune di Lattarico Contrada Cozzo Carbonaro _____ civ. _____	
Identificativi Catastali: Sezione: Foglio: 14 Particella: 457 Subalterno: 1	Compilata da: Cocca Angelantonio Iscritto all'albo: Geometri Prov. Lucera N. 1151

Scheda n. 2 Scala 1:200

B - UFFICI - SERVIZI

PIANTA PIANO TERRA

H= 3,00 m

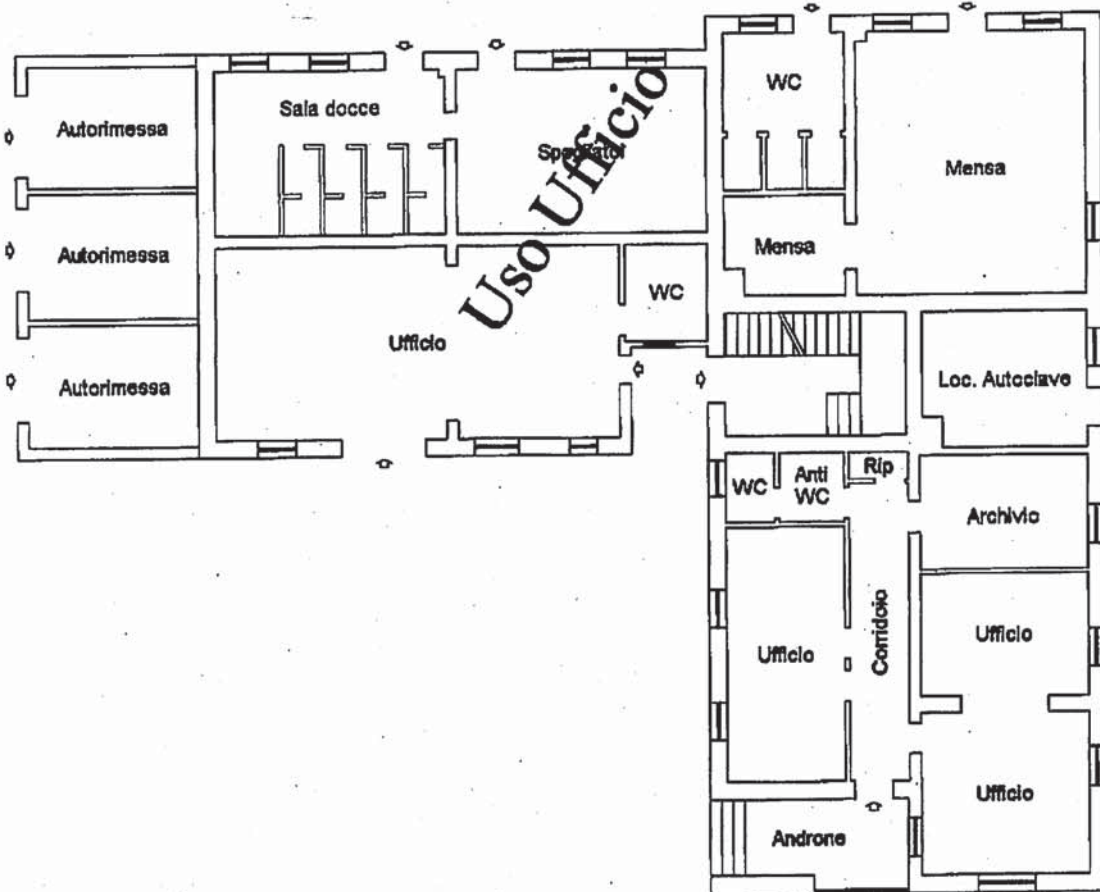

**PLANIMETRIA NON CONFORME
ALLA CIRCOLARE N. 4/2006**

Ultima Planimetria in atti

Data: 04/01/2018 - n. FG0000834 - Richiedente DE CAPUA GIOVANNI

Tot.schede: 15 - Formato di acq.: A4(210x297) - Fatt. di scala: 1:1

Catasto dei Fabbricati - Situazione al 04/01/2018 - Comune di LATTARICO(E475) - < Foglio: 14 Particella: 457 - Subalterno: 1 - CONTRADA COZZO CARBONARO piano: T;



**Agenzia del Territorio
CATASTO FABBRICATI
Ufficio Provinciale di
Cosenza**

Dichiarazione protocollo n. del	
Planimetria di u.i.u. in Comune di Lattarico	
Contrada Cozzo Carbonaro	civ.
Identificativi Catastali:	Compilata da:
Sezione:	Cocca Angelantonio
Foglio: 14	Iscritto all'albo:
Particella: 457	Geometri
Subalterno: 1	Prov. Lucera
	N. 1151

Scheda n. 9 Scala 1:200

G - CENTRALE ELETTRICA FORNACE

PIANTA PIANO TERRA

H= 5,00 m

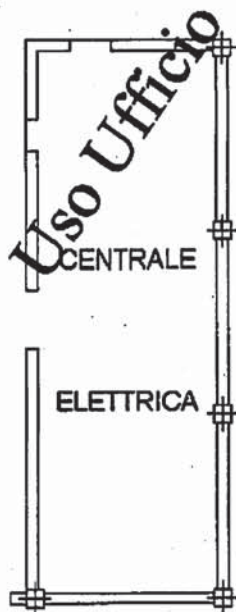

**PLANIMETRIA NON CONFORME
ALLA CIRCOLARE N. 4/2006**

Catasto dei Fabbricati - Situazione al 04/01/2018 - Comune di LATTARICO(H475) - < Foglio: 14 Particella: 457 - Subalterno 1 >
CONTRADA COZZO CARBONARO piano: 1;



**Agenzia del Territorio
CATASTO FABBRICATI
Ufficio Provinciale di
Cosenza**

Dichiarazione protocollo n. _____ del _____
Planimetria di u.i.u. in Comune di Lattarico
Contrada Cozzo Carbonaro _____ civ. _____

Identificativi Catastali:
Sezione: _____
Foglio: 14
Particella: 457
Subalterno: 1

Compilata da:
Cocoa Angelantonio
Iscritto all'albo:
Geometri
Prov. Lucera

N. 1151

Scheda n. 3 Scala 1:200

B - FORESTERIA

PIANTA PIANO PRIMO

H= 3,00 m

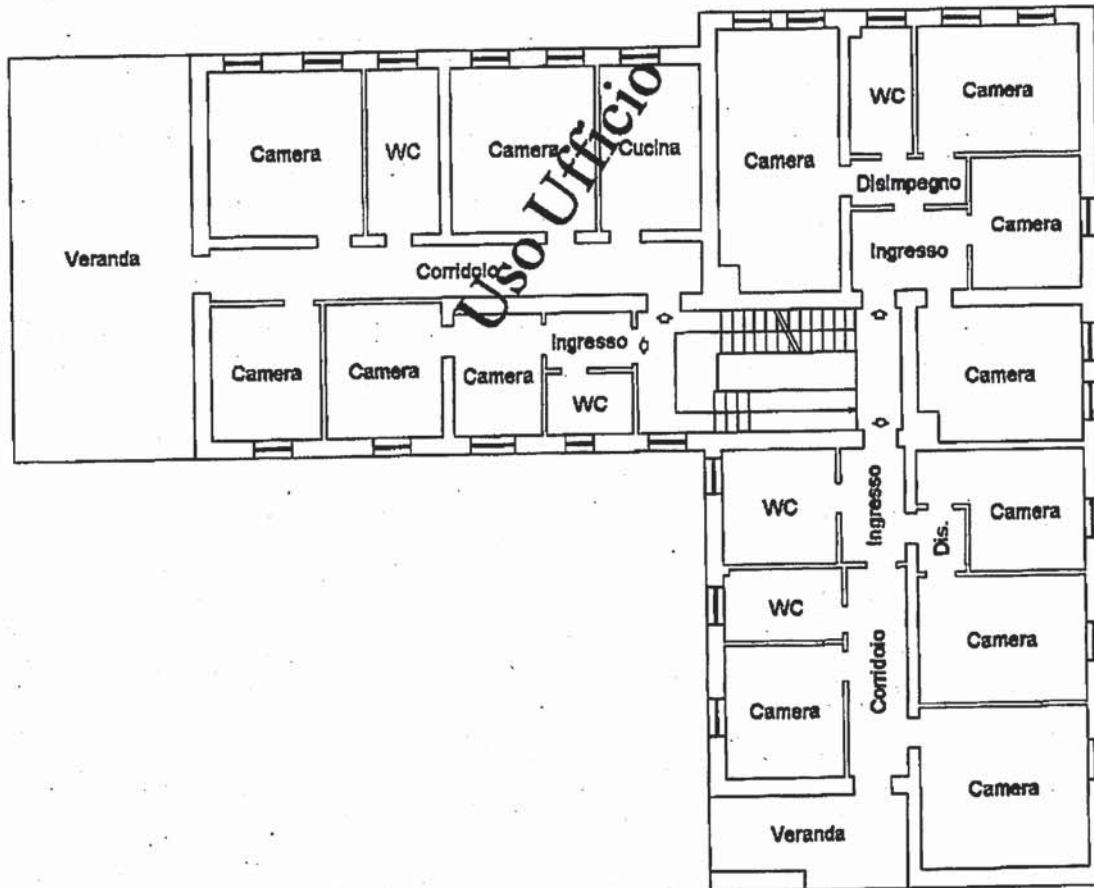

Catasto dei Fabbricati - Situazione al 04/01/2018 - Comune di LATTARICO (I475) - < Foglio: 14 Particella: 457 - Subalterno: 1 - CONTRADA COZZO CARBONARO piano: 1;

**PLANIMETRIA NON CONFORME
ALLA CIRCOLARE N. 4/2006**



Catasto dei Fabbricati - Situazione al 04/01/2018 - Comune di LATTARICO(E475) - < Foglio: 14 Particella: 457 - Subalterno 1 >

CONTRADA COZZO CARBONARO piano: T;
Agenzia del territorio
CATASTO FABBRICATI
Ufficio provinciale di
Cosenza

Scala 1: 500

Dichiarazione protocollo n. _____ del _____
Planimetria da v.i.u. in Comune di Lattarico
Contrada Cozzo Carbonaro

civ. _____

Identificativi Catastali:
Sesione: _____
Foglio: 14
Particella: 457
Subalterno: 1

Compilata da:
Cocca Angelantonio
Iscritto all'albo:
Geometri
Prov. Lucera
N. 1151

C - FORNACE

PIANTA PIANO TERRA

Hmed= 6,60 m

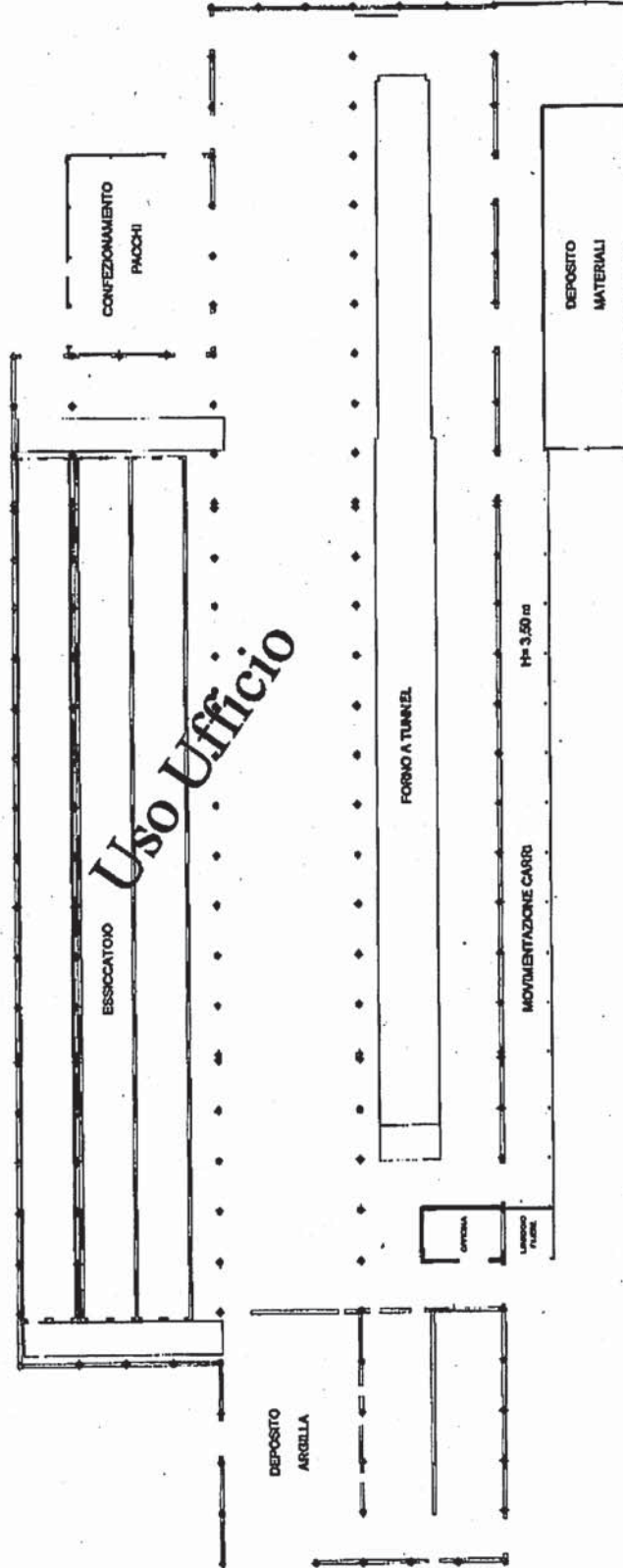

**PLANIMETRIA NON CONFORME
ALLA CIRCOLARE N. 4/2006**

Ultima Planimetria in atti

Data: 04/01/2018 - n. FG0000834 - Richiedente DE CAPUA GIOVANNI

Tot.schede: 1 - Formato di acq.: A4(210x297) - Fatt. di scala: 1:1

Catasto dei Fabbricati - Situazione al 04/01/2018 - Comune di LATTARICO (E475) - < Foglio: 14 Particella: 457 - Subalterno 1 >
CONTRADA COZZO CARBONARO piano: 1;

Completata da:
Opera appaltamento
Iscritto all'albo:
Geometri
Prov. Salerno
N. 1151

Identificativi Catastali:
Foglio: 14
Particella: 457
Subalterno: 1

Dichiarazione protocollo n. dal
Planimetria di u.i.n. in Comune di Lattarico
Contrada Cozzo Carbonaro
cir.

Agenzia del Territorio
CATASTO FABBRICATI
Ufficio provinciale di
Cosenza

Scal. n. 1:500

D - TRAVETTIFICIO

PIANTA PIANO TERRA

Himed= 6,60 m

Uso Ufficio

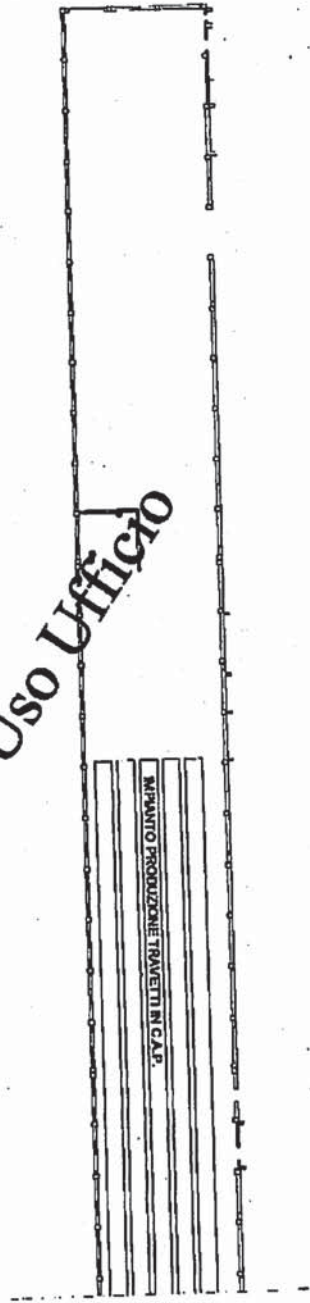

**PLANIMETRIA NON CONFORME
ALLA CIRCOLARE N. 4/2006**

Catasto dei Fabbricati - Situazione al 04/01/2018 - Comune di LATTARICO(H475) - < Foglio: 14 Particella: 457 - Subalterno 1 >
CONTRADA COZZO CARBONARO piano: T;

**Agenzia del Territorio
CATASTO FABBRICATI**
Ufficio provinciale di
Cosenza

Scala 1: 500

Dichiarazione protocollo n. del
Pianimetria di u.s.u. in Comune di Lattarico
Contrada Cozzo Carbonaro
civ.

Identificativi Catastali:
Sezione: 14
Foglio: 14
Particella: 457
Subalterno: 1

Compilata da:
Cozzo Agapolantonio
Iscritto all'albo:
Geometri
Prov. Lattarico
N. 1151

D - TRAVETTIFICIO PIANTA PIANO TERRA

Himed= 6,60 m

Usò Ufficio

IMPANTO PRODUZIONE TRAVETTI IN G.A.

**PLANIMETRIA NON CONFORME
ALLA CIRCOLARE N. 4/2006**

**Agenzia del Territorio
CATASTO FABBRICATI
Ufficio Provinciale di
Cosenza**

Dichiarazione protocollo n. del
Planimetria di u.i.u. in Comune di Lattarico
Contrada Cozzo Carbonaro civ.

Identificativi Catastali:
Sezione:
Foglio: 14
Particella: 457
Subalterno: 1

Compilata da:
Cocca Angelantonio
Iscritto all'albo:
Geometri
Prov. Lucera

N. 1151

Scheda n. 7

Scala 1:200

- LOCALE GRUPPO ELETTROG. FORNAC

PIANTA PIANO TERRA

H= 3,50 m

Uso Ufficio

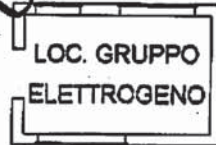

**PLANIMETRIA NON CONFORME
ALLA CIRCOLARE N. 4/2006**

Ultima Planimetria in atti

Data: 04/01/2018 - n. FG0000834 - Richiedente DE CAPUA GIOVANNI

Tot. schede: 15 - Formato di acq.: A4(210x297) - Fatt. di scala: 1:1



Catasto dei Fabbricati - Situazione al 04/01/2018 - Comune di LATTARICO (H475) - < Foglio: 14 Particella: 457 - Subalterno 1 - CONTRADA COZZO CARBONARO piano - I.

**Agenzia del Territorio
CATASTO FABBRICATI
Ufficio Provinciale di
Cosenza**

Dichiarazione protocollo n. del	
Planimetria di u.i.u. in Comune di Lattarico	
Contrada Cozzo Carbonaro	civ.
Identificativi Catastali:	Compilata da: Cocca Angelantonio
Sezione:	Isritto all'albo: Geometri
Foglio: 14	Prov. Lucera
Particella: 457	N. 1151
Subalterno: 1	

Scheda n. 8 Scala 1:200

F - CENTRALE TERMICA FORNACE

PIANTA PIANO TERRA

H= 5,00 m



**PLANIMETRIA NON CONFORME
ALLA CIRCOLARE N. 4/2006**

Ultima Planimetria in atti

Data: 04/01/2018 - n. FG0000834 - Richiedente DE CAPUA GIOVANNI

Totschede: 15 - Formato di acq.: A4(210x297) - Fatt. di scala: 1:1

Catasto dei fabbricati - Situazione al 04/01/2018 - Comune di Lattarico (CS0358493) - Foglio: 14 - Particella: 457 - Subalterno 1 - CONTRADA COZZO CARBONARO piano: 1.



**Agenzia del Territorio
CATASTO FABBRICATI
Ufficio Provinciale di
Cosenza**

Dichiarazione protocollo n. _____ del _____	
Planimetria di u.i.u. in Comune di Lattarico	
Contrada Cozzo Carbonaro	civ. _____
Identificativi Catastali:	Compilata da: Cocca Angelantonio
Sezione:	Isritto all'albo: Geometri
Foglio: 14	Prov. Lucera
Particella: 457	N. 1151
Subalterno: 1	

Scheda n. 10 Scala 1:200

H - MAGAZZINI - TRAVETTIFICIO

PIANTA PIANO TERRA

H= 3,70 m

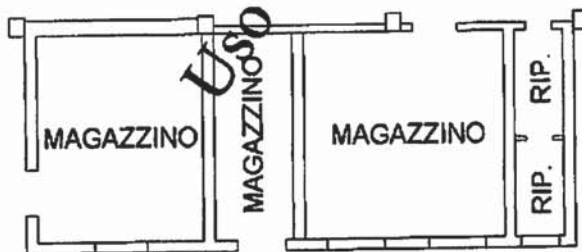

**PLANIMETRIA NON CONFORME
ALLA CIRCOLARE N. 4/2006**

Catasto dei Fabbricati - Situazione al 04/01/2018 - Comune di LATTARICO (E475) - < Foglio: 14 Particella: 457 - Subalterno: 1 >
CONTRADA COZZO CARBONARO piano: 1;

Ultima Planimetria in atti

Data: 04/01/2018 - n. FG0000834 - Richiedente DE CAPUA GIOVANNI

Tot schede: 15 - Formato di acq.: A4(210x297) - Fatt. di scala: 1:1



**Agenzia del Territorio
CATASTO FABBRICATI
Ufficio Provinciale di
Cosenza**

Dichiarazione protocollo n. _____ del _____
Planimetria di u.i.u. in Comune di Lattarico
Contrada Cozzo Carbonaro _____ civ. _____

Identificativi Catastali:
Sezione: _____
Foglio: 14
Particella: 457
Subalterno: 1

Compilata da:
Cocca Angelantonio
Iscritto all'albo:
Geometri
Prov. Lucera

N. 1151

Scheda n. 11

Scala 1:200

I - DEPOSITO MATERIALI ED OFFICINA TRAVETTIFICIO

PIANTA PIANO TERRA

H= 3,70 m

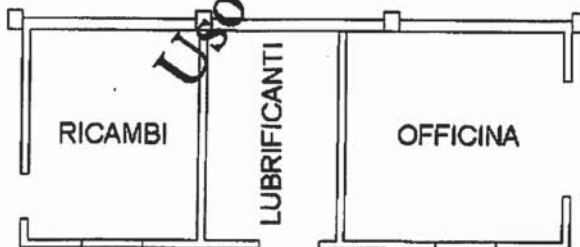

**PLANIMETRIA NON CONFORME
ALLA CIRCOLARE N. 4/2006**



Catasto del Fabbricati - Situazione al 04/01/2018 - Comune di Lattarico - Foglio: 14 - Particella: 457 - Subalterno: 1 - CONTRADA COZZO CARBONARO - piano: I.

**Agenzia del Territorio
CATASTO FABBRICATI
Ufficio Provinciale di
Cosenza**

Dichiarazione protocollo n. _____ del _____ Planimetria di u.i.u. in Comune di Lattarico Contrada Cozzo Carbonaro _____ civ.	
Identificativi Catastali: Sezione: Foglio: 14 Particella: 457 Subalterno: 1	Compilata da: Cocca Angelantonio Iscritto all'albo: Geometri Prov. Lucera N. 1151

Scheda n. 12 Scala 1:200

L - CABINA COMANDI TRAVETTIFICIO

PIANTA PIANO TERRA

H= 3,70 m

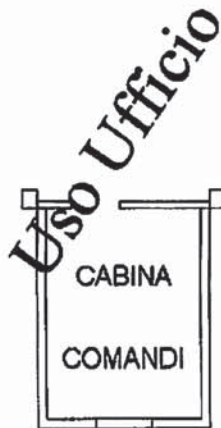

**PLANIMETRIA NON CONFORME
ALLA CIRCOLARE N. 4/2006**

Catasto dei Fabbricati - Situazione al 04/01/2018 - Comune di LATTARICO(E475) - < Foglio: 14 Particella: 457 - Subalterno: 1 - CONTRADA COZZO CARBONARO piano: T;



**Agenzia del Territorio
CATASTO FABBRICATI
Ufficio Provinciale di
Cosenza**

Dichiarazione protocollo n. del	
Planimetria di u.i.u. in Comune di Lattarico	
Contrada Cozzo Carbonaro	civ.
Identificativi Catastali:	Compilata da: Cocca Angelantonio
Sezione:	Iscritto all'albo: Geometri
Foglio: 14	Prov. Lucera
Particella: 457	N. 1151
Subalterno: 1	

Scheda n. 13 Scala 1:200

M - CENTRALE TERMICA TRAVETTIFICIO

PIANTA PIANO TERRA

H= 3,70 m

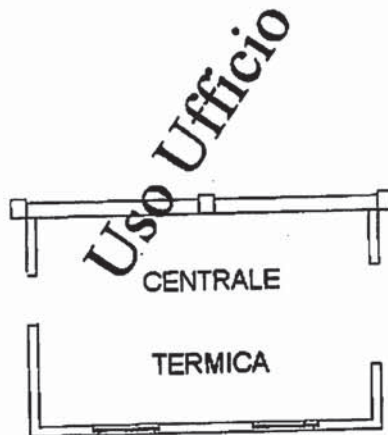

**PLANIMETRIA NON CONFORME
ALLA CIRCOLARE N. 4/2006**

Catasto dei Fabbricati - Situazione al 04/01/2018 - Comune di LATTARICO(E475) - < Foglio: 14 Particella: 457 - Subalterno: 1 -
CONTRADA COZZO CARBONARO piano: 1,



**Agenzia del Territorio
CATASTO FABBRICATI
Ufficio Provinciale di
Cosenza**

Dichiarazione protocollo n. del
Planimetria di u.i.u. in Comune di Lattarico
Contrada Cozzo Carbonaro civ.

Identificativi Catastali:

Sezione:
Foglio: 14
Particella: 457
Subalterno: 1

Compilata da:
Cocca Angelantonio
Iscritto all'albo:
Geometri

Prov. Lucera

N. 1151

Scheda n. 14

Scala 1:200

N - LABORATORIO PROVE E SERVIZI OPERAI TRAVETTIFICIO

PIANTA PIANO TERRA

H= 3,70 m



**PLANIMETRIA NON CONFORME
ALLA CIRCOLARE N. 4/2006**

Catasto del padroncau - Situazione al 04/01/2018 - Comune di LATTARICO (I47/5) - < Foglio: 14 Particella: 457 - Subalterno 1 >
CONTRADA COZZO CARBONARO piano: T.

Ultima Planimetria in atti

Data: 04/01/2018 - n. FG0000834 - Richiedente DE CAPUA GIOVANNI

Tot. schede: 15 - Formato di acq.: A4(210x297) - Fatt. di scala: 1:1



**Agenzia del Territorio
CATASTO FABBRICATI
Ufficio Provinciale di
Cosenza**

Dichiarazione protocollo n. _____ del _____
Planimetria di u.i.u. in Comune di Lattarico
Contrada Cozzo Carbonaro _____ civ. _____

Identificativi Catastali:
Sezione:
Foglio: 14
Particella: 457
Subalterno: 1

Compilata da:
Cocca Angelantonio
Iscritto all'albo:
Geometri
Prov. Lucera N. 1151

Scheda n. 15 Scala 1:200

O - TETTOIA POSTEGGIO AUTO

PIANTA PIANO TERRA

H= 2,20 m

Uso Ufficio



**PLANIMETRIA NON CONFORME
ALLA CIRCOLARE N. 4/2006**

Catasto dei Fabbricati - Situazione al 04/01/2018 - Comune di LATTARICO (E475) - Foglio: 14 Particella: 457 - Subalterno: 1 - CONTRADA COZZO CARBONARO piano: 1;



Catasto dei Fabbricati - Situazione al 04/01/2018 - Comune di LATTARICO(E475) - < Foglio: 14 Particella: 457 - Subalterno 1 >
CONTRADA COZZO CARBONARO piano: T;

Agenzia del Territorio
CATASTO FABBRICATI
Ufficio provinciale di
COSENZA

Scala 1: 200

Dichiarazione protocollo n. del
Pianimetria di u.i.u. in Comune di Lattarico
Contrada Cozzo Carbonaro
osv.

Identificativi Catastali:
Sezione:
Foglio: 14
Particella: 457
Subalterno: 1

Compilata da:
Cocca Angelantonio
Iscritto all'albo:
Geometri
Prov. Lucera
N. 1151

D - CAPANNONE DEPOSITO ARGILLA

PIANTA PIANO TERRA

Hmed= 9,80 m

Usò Ufficio



**PLANIMETRIA NON CONFORME
ALLA CIRCOLARE N. 4/2006**

Ø